

REZ A-A'

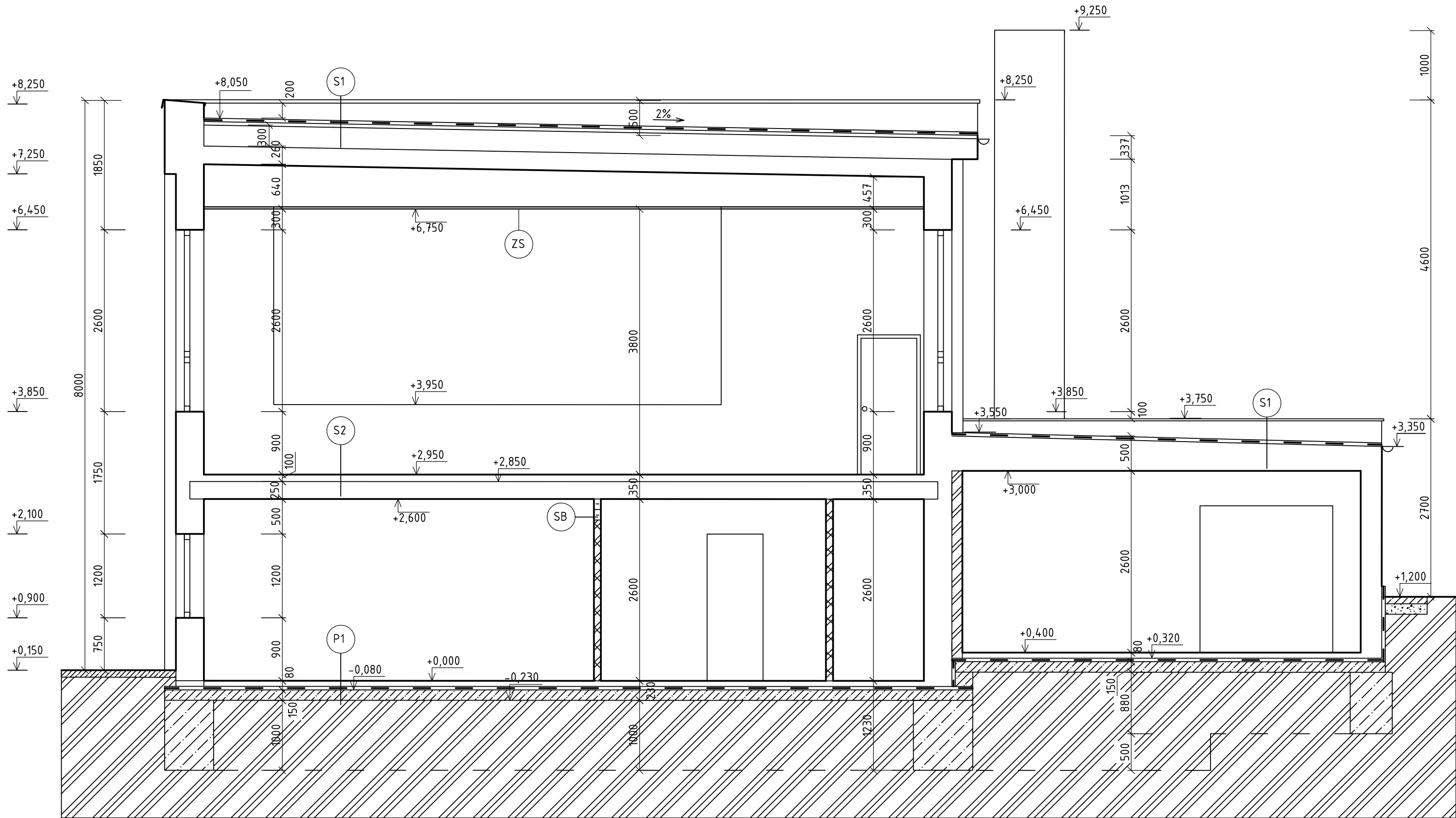

SKLADBY

- S1
- 3 x HYDROBIT
 - PENETRAČNÝ NÁTER
 - CEMENTOVÝ POTER HR. 50 mm
 - PÓROBETÓNOVÝ PANEL HR. 300mm
 - OCELOVÝ NOSNÍK 2x I260 S DOMUROVANÍM A BETÓNOVANÍM DO SPÁDU
 - POMOCNÁ KONŠTRUKCIA Z REZIVA 2x 50/160 mm MEDZI NOSNÍKMI
 - GLASSWOOL HR. 150 mm
 - PAROZÁBRANA
 - ZAVESENÝ KAZETOVÝ STROP 600/600

- S2
- DREVENÉ PARKETY HR.7mm
 - CEMENTOVÝ POTER HR.60mm
 - STROPNÝ PANEL HR.250mm

- P1
- PVC LINOLEUM HR.2mm
 - CEMENTOVÝ POTER HR. 60mm
 - POVODNÁ TI VRSTVA
 - HYDROIZOLÁCIA
 - PODKLADOVÝ BETÓN HR.150mm

LEGENDA MATERIÁLOV

- OBVODOVÉ NOSNÉ MURIVO hr.400mm
- VNÚTORNÉ NENOSNÉ MURIVO hr.100-150mm
- PROSTÝ BETÓN
- HYDROIZOLÁCIA Z ASFALTOVÝCH PÁSOV

- SB SKLOBETÓN
- ZS ZNÍŽENÝ KAZETOVÝ STROP
- IP ASFALTOVÝ IZOLAČNÝ PAS

±0,000 = JESTVUJÚCA PODLAHA I. PP

TENTO VÝKRES JE 1 LISTOVÝ

| | | | |
|---|---------------|--------------------------|------------------|
| ZODP. PROJ. | VYPRACOVAL | KRESLIL | KONTROLOVAL |
| ING. ILLA J. | ING. MURAN J. | | ING. MARKOVIČOVÁ |
| DRUH DOKUMENTÁCIE: E.DOKUMENTÁCIA STAVEBNÝCH OBJEKTOV A INŽINIERSKÝCH SIETÍ | | | |
| NÁZOV A MIESTO STAVBY: KULTÚRNY DOM MALÁ LEHÓTKA- REKONŠTRUKCIA SO 01-KULTÚRNY DOM | | | |
| NÁZOV VÝKRESU: REZ A-A' - PÔVODNÝ STAV | | | |
| MESTSKÝ ÚRAD : PRIEVIDZA | | OBVODNÝ ÚRAD : PRIEVIDZA | |
| INVESTOR: MESTO PRIEVIDZA | | | |

| | | |
|---|----------------------------------|------------------|
|  KERAMOSPOL projekt s.r.o. | | |
| JILEMNICKÉHO 17, TREŇČÍN 032 658 00 64 | | |
| STUPEŇ DOK. | : PROJEKT PRE STAVEBNÉ POVOLENIE | |
| ZÁK. ČÍSLO | : 171 - 10 - 2017 | |
| DÁTUM | : 10.2017 | ARCH.Č. 171/2017 |
| FORMÁT | MIERKA | Č.VÝKR. |
| 4A4 | 1:50 | 4 |